

予約制

お電話でのご予約は

0120-093-512

ネットでのご予約は

新築そっくりさん 群馬



この度の「令和6年能登半島地震」でお亡くなりになられた方々のご冥福をお祈りいたしますと共に被災された方々に心よりお見舞い申し上げます。被災地の一日も早い復興をお祈り致します。



家を考えることは、  
家族を考えること。

見学無料 相談無料

# エスコート ハウス個別見学会

おかげさまでまるごとリフォーム  
累計受注棟数 **17万棟** 達成

大規模リフォーム **圧倒的**  
受注実績 **No.1**

2023年リフォーム産業新聞調べ  
(500万円以上リフォーム工事受注件数ランキングで住友不動産が全国第1位)

住友不動産の新築そっくりさん

5/ **11** 土 **12** 日 **2日間**  
限定 **午前10時**  
午後4時

**IN** 館林市千代田町3-33

築43年 延84坪 在来木造

ご自宅の図面を  
お持ちください。

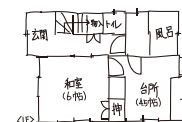

図のような手描きでも大丈夫です  
その場でアドバイスさせていただきます。



※掲載写真はイメージです。今回の見学会場とは異なります。

今回の  
見どころ

- 高断熱仕様で冬あたたか。夏のエアコンも涼しく快適に。
- 階層分けの二世帯住宅。2階にもキッチン、バス設置。
- 将来を見据えて、ホームエレベーターを設置。

※内容・時間は変更になる場合がございます。予めご了承ください。

当日担当

中里 (なかざと)

**090-8029-5533**

道がわからない等のお問い合わせはこちらまで  
お電話ください。また、フリーコールが繋がらない  
場合も、直接担当者へご連絡ください。



住まいのリフォームなら  
**住友不動産の  
新築そっくりさん**

太田営業所

〒373-0851  
群馬県太田市飯田町216-1  
午前9時～午後6時  
(土・日・祝も受付けております)

当日ご来場頂けない場合は、ホームページから資料請求できます。  
『我が家が甦る』資料差し上げます。

**0120-093-512**

住まいの情報満載! **ホームページ**で検索!

**www.sokkuri3.com**

新築そっくりさん 群馬





**予約制**      お電話でのご予約は **0120-093-430**  
 ネットでのご予約は **新築そっくりさん 群馬**



**イベント 予告**  
**個別対応**  
**展示多数**

# 住まいの **リフォーム博** 2024

## Gメッセ群馬 [2階 メインホールB]

住所 高崎市岩押町12番24号



**日時**

# 5/11(土)・12(日)

10:00 ▶ 17:00

**駐車場無料** ※駐車券をお持ちください。      **ご相談無料**

※内容や開催時間等が、予告なく変更になる場合がございます。予めご了承ください。

**案内図**

駐車場から、Gメッセ群馬までは **3階連絡通路** をご利用ください。

**新築そっくりさん リフォーム実例集**  
 ご家族でゆっくりとご覧ください!

資料請求はこちらの二次元コードからご応募頂けます



# 成功実例集 プレゼント



1棟まるごと住宅再生編    二世帯住宅編    都市型住宅編    平屋住宅編    鉄骨・RC造 2×4工法・混構造編    減築編

高い性能に触れる  
**快適住宅設備展示**  
 コーナー  
 Panasonic TOCLAS

住まいづくりのプロと話す  
**無料個別相談**  
 コーナー  
 すべて無料!    ぜひ住宅図面をお持ちください!  
図面がない方は手書きでも結構です

耐震・制震補強が良く分かる  
**実物大耐震模型**  
 コーナー

様々なリフォーム実績のご紹介  
**工程・建物調査**  
 コーナー

※掲載写真はイメージです。