

予約制

お電話でのご予約は

0120-093-143

ネットでのご予約は

新築そっくりさん 栃木



この度の「令和6年能登半島地震」でお亡くなりになられた方々のご冥福をお祈りいたしますと共に被災された方々に心よりお見舞い申し上げます。被災地の一日も早い復興をお祈り致します。



家を考えることは、
家族を考えること。

リフォーム
完成

見学無料

相談無料

個別見学会

おかげさまでまるごとリフォーム
累計受注棟数 **17万棟** 達成

大規模リフォーム **圧倒的**
受注実績 **No.1**

2023年リフォーム産業新聞調べ
(500万円以上リフォーム工事受注件数ランキングで住友不動産が全国第1位)

住友不動産の新築そっくりさん

5/19日

1日
限定

午前10時
午後4時

IN

宇都宮市飯山町

築69年 延40坪 平屋農家住宅

今回の
見どころ

■平屋建て農家住宅をフルリノベーションし、
現代的なお住まいに大変身！

外観、内観とも大きく様変わりしています。
ぜひ、実際にご覧になってください。

※内容・時間は変更になる場合がございます。予めご了承ください。

ご自宅の図面を
お持ちください。

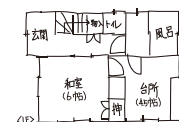

図のような手描きでも大丈夫です
その場でアドバイスさせていただきます。

着工

工事中

完成

今回



Before

※当日ご覧頂く会場の施工前写真です。

当日担当

中里 (なかざと)

080-4837-7172

道がわからない等のお問い合わせはこちらまで
お電話ください。また、フリーコールがつかない
場合も、直接担当者へご連絡ください。



住まいのリフォームなら
住友不動産の
新築そっくりさん

●お問い合わせ・ご予約・資料請求・お見積り希望は下記まで (電話受付時間/9:00~18:00)

E-mail:sokkuri3-tochigi@j.sumitomo-rd.co.jp

大田原ショールーム 〒324-0058
栃木県大田原市紫塚1-4-11

0120-093-833

宇都宮ショールーム 〒321-0954
栃木県宇都宮市元今泉5-1-9

0120-093-143

栃木県で開催の
イベント・見学会は
二次元コードから
ご確認頂けます！



予約制

宇都宮市
飯山町

5/19日

1日
限定

午前10時
午後4時



会場案内図

マップコード 132 742 306*22

周辺拡大図

宇都宮市
飯山町

▲二次元コードから詳細な地図がご覧いただけます

当日連絡先【ナカザト】 **080-4837-7172** イベント当日、道がわからない等のお問い合わせはこちらまでお電話ください。

省エネルギーフォームを対象とした
2024年 大型補助金が発表されました!

今が高断熱リフォームの絶好のチャンス!

補助金最大265万円

予算消化状況により、早期受付終了となる場合があります。 ※補助金の併用は可能ですが、同じ工事内容で重複して補助金を受給することはできません。 ※諸条件により、補助対象にならない場合があります。 ※その他の受給要件等、詳しくはお尋ねください。

① 先進的窓リノベ事業

断熱性の高い高性能窓の設置
リフォーム工事に応じて定める額 **上限200万円**
(補助率1/2相当) ※子育てエコホーム支援事業の開口部の改修に対する補助は重複受給できません。



② 子育てエコホーム支援事業

若者夫婦・子育て世帯によるリフォームは
最大30万円/戸 長期優良
リフォームなら **最大45万円/戸**

左記に当てはまらない世帯の方も
長期優良
リフォームで **最大30万円/戸**
※長期優良リフォームを行わない場合は最大20万円

※令和5年11月10日 国土交通省、経済産業省、環境省の発表資料を基に作成。

③ 給湯省エネ事業

エネファーム、エコキュートなど高効率給湯器の設置
家庭用燃料電池 **20万円** | ハイブリッド給湯器 **13万円** | ヒートポンプ給湯器 **10万円**



※子育てエコホーム支援事業の高効率給湯器の設置に対する補助は重複受給できません。

◆相談窓口◆ 10:00~17:00

大田原ショールーム

〒324-0058 大田原市紫塚1-4-11

予約優先 **0120-093-833**

当日、個別見学会にご来場頂けない方はショールームにてご相談承ります

無料駐車場完備

二次元コードから会場の詳細地図がご確認頂けます▶

◆相談窓口◆ 10:00~17:00

宇都宮ショールーム

〒321-0954 宇都宮市元今泉5-1-9

予約優先 **0120-093-143**

当日、個別見学会にご来場頂けない方はショールームにてご相談承ります

無料駐車場完備

二次元コードから会場の詳細地図がご確認頂けます▶

無料建物診断受付中!

お問い合わせはこちらまで



※地盤調査、アスベストのサンプリング分析調査は有料となります。 ※写真はイメージです。

床下調査

床下から、基礎や土台の状況やシロアリ被害の有無などを確認、診断します。



屋根調査

老朽化による割れや傷み、サビなどをチェックします。



耐震診断

建物の地震に対する強さをコンピューターで数値化して診断します。



傾き・不陸調査

レーザー測定器で床や柱の傾斜をみたり、雨漏りの有無など、全体を診断します。



大工さん工務店さん募集!

信頼の家づくりをしませんか?



外壁サイディング・基礎・左官・タイル業者さんも募集中!

◎自分で大工工事をしながら、内装、電気、塗装等の各職を使える方。在来木造住宅経験者歓迎。
◎研修制度も充実。住友不動産の高い施工水準で、安心の家づくりをお手伝いください!

お申し込みは、お電話または二次元コードまで **0120-093-143**

工務店募集係とお申し付けください

